

A

C

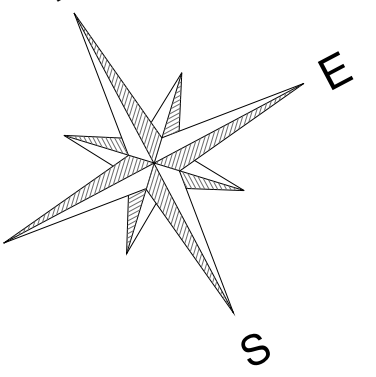

1:2000

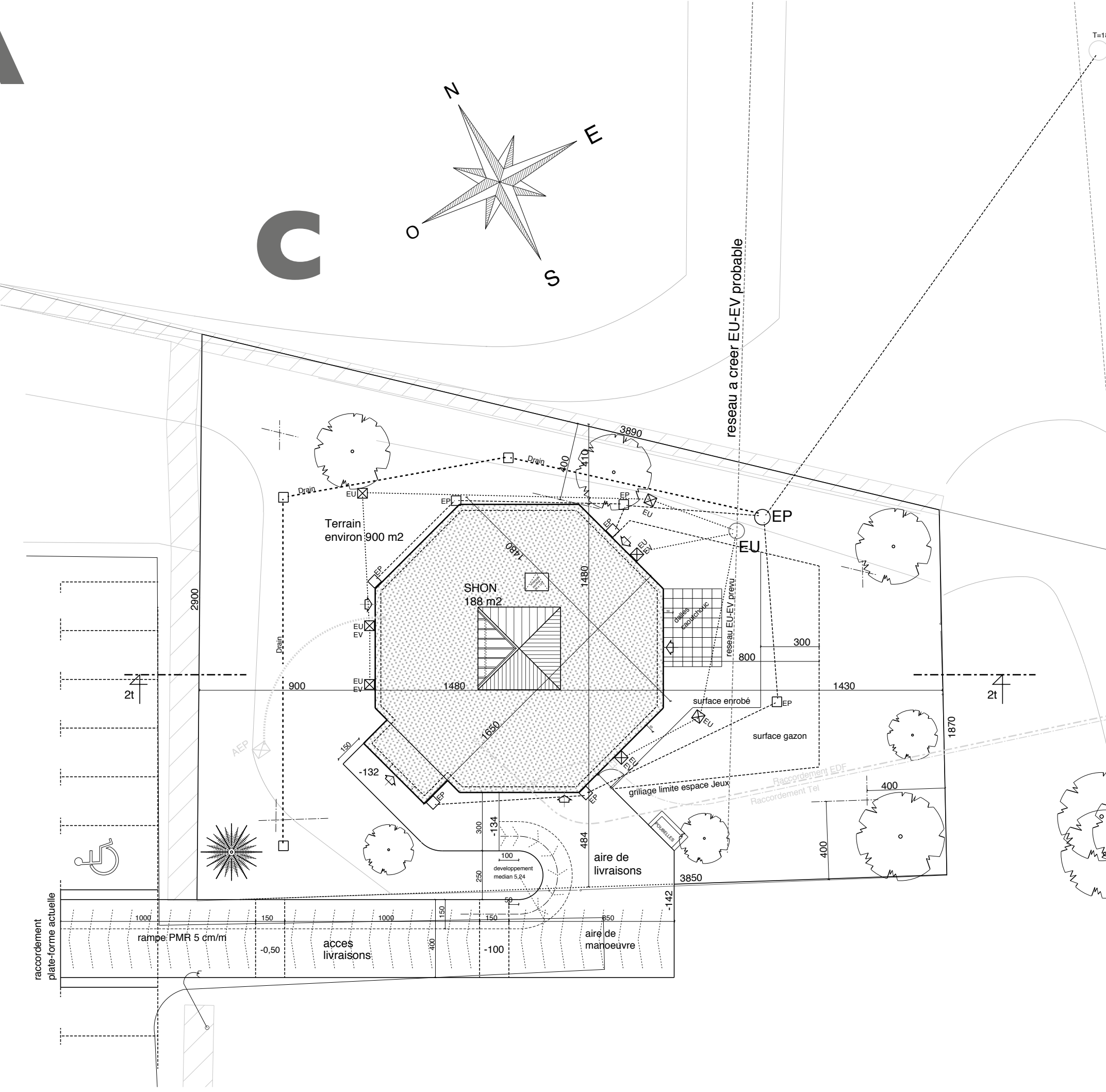

Dans les annexes de dossier approuvé ont été annexés:
 Le permis de construire et le permis de construire complémentaire
 Les plans de lotissement des parcelles concernées
 Pour être présentés sur toutes les pages de ce dossier.
 Les plans de lotissement ont été déposés en préfecture le 10/05/2014.
 Ce dossier ne peut être utilisé que pour la construction de la crèche.
 Approuvé : 02/10/2014

Terrain de Football

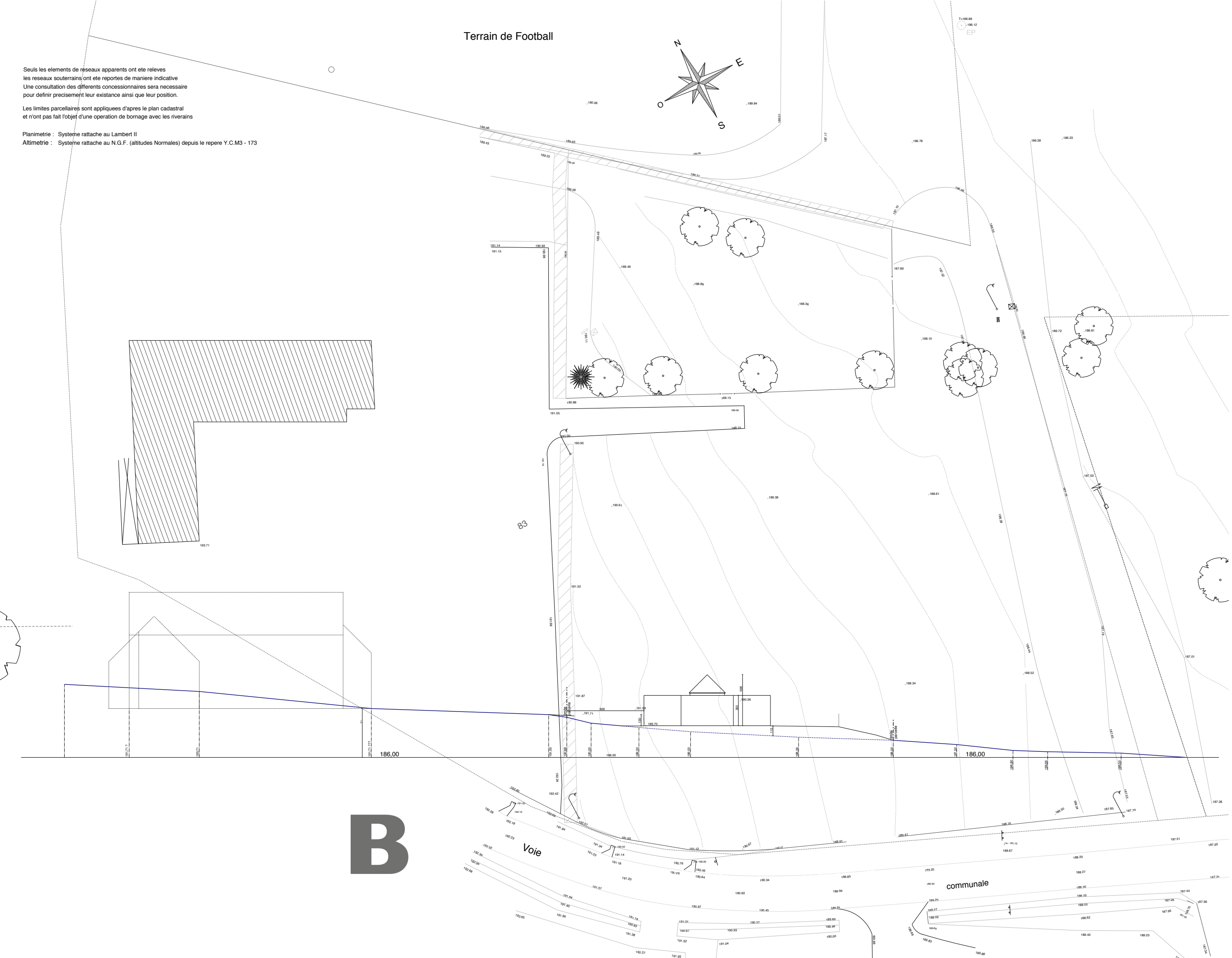
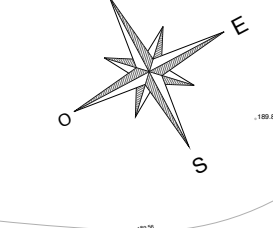

M

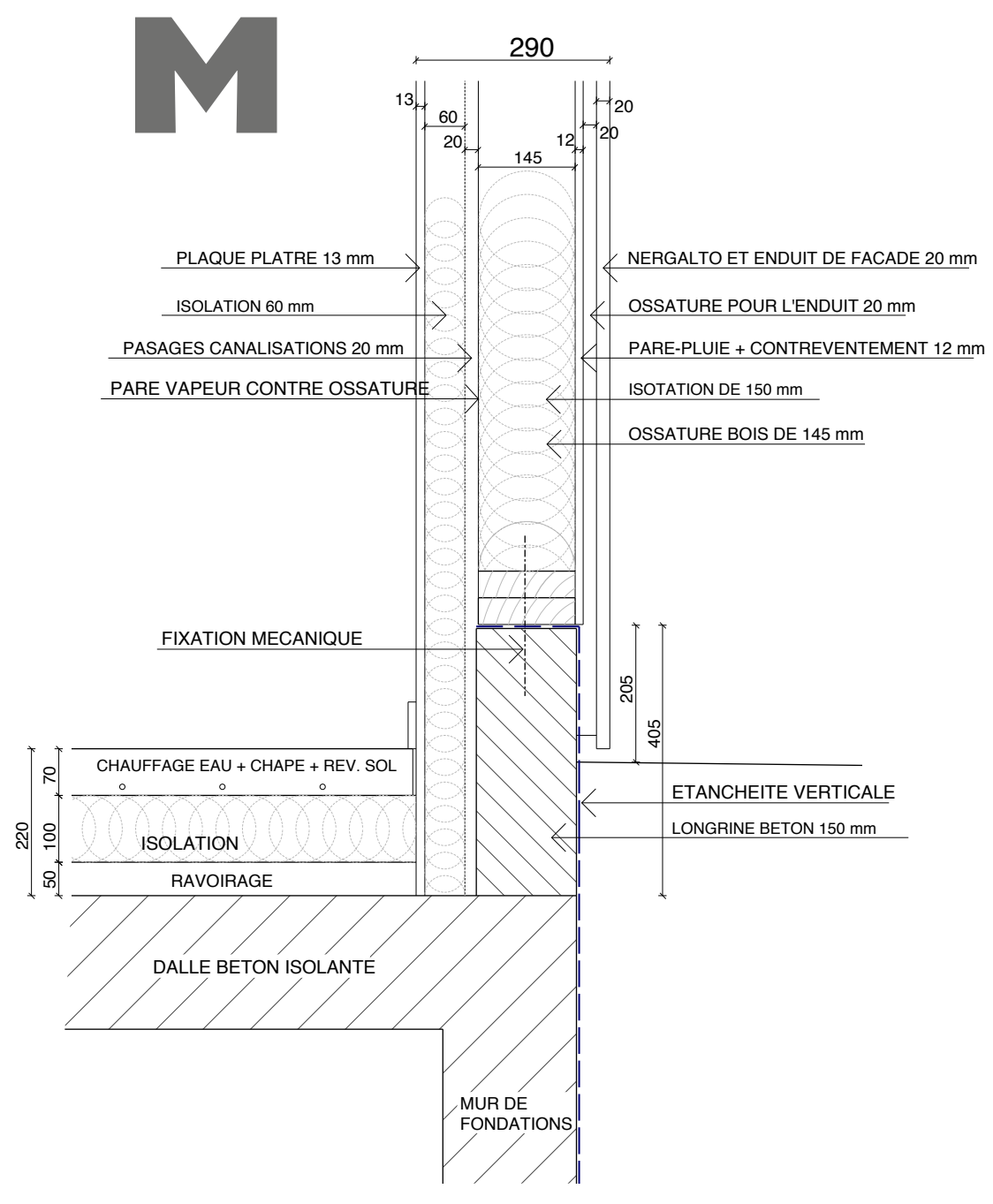

F

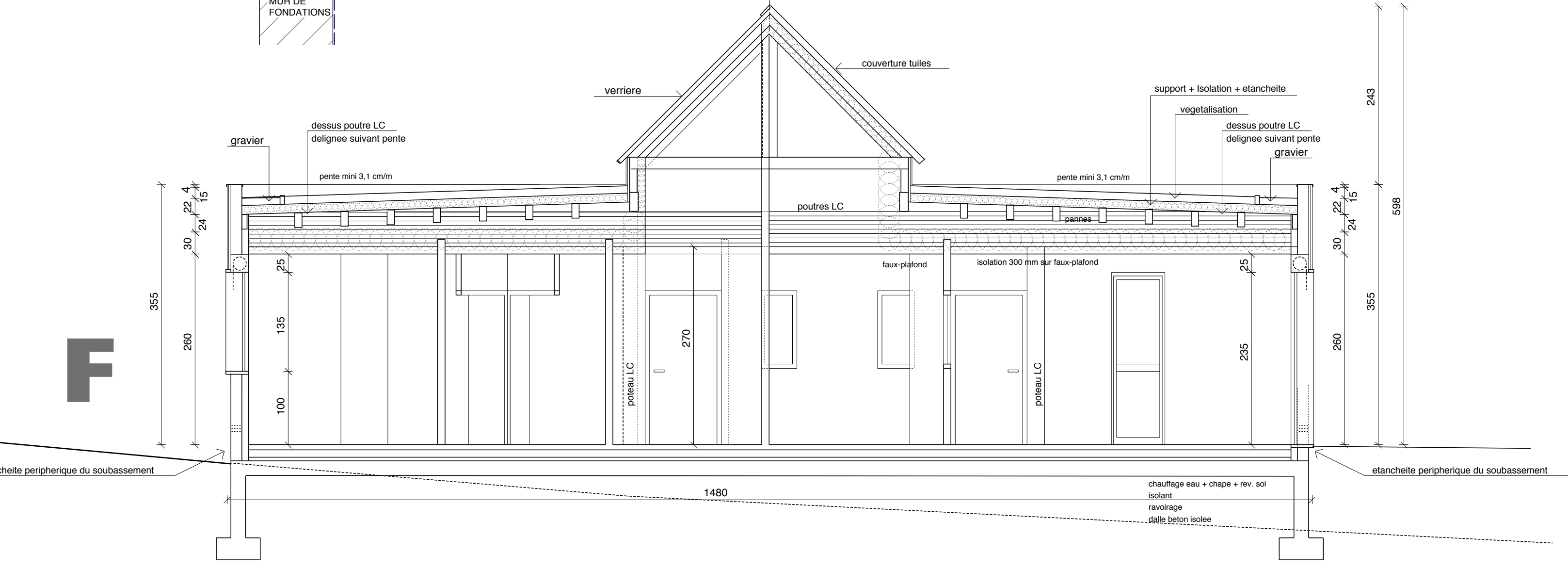

H

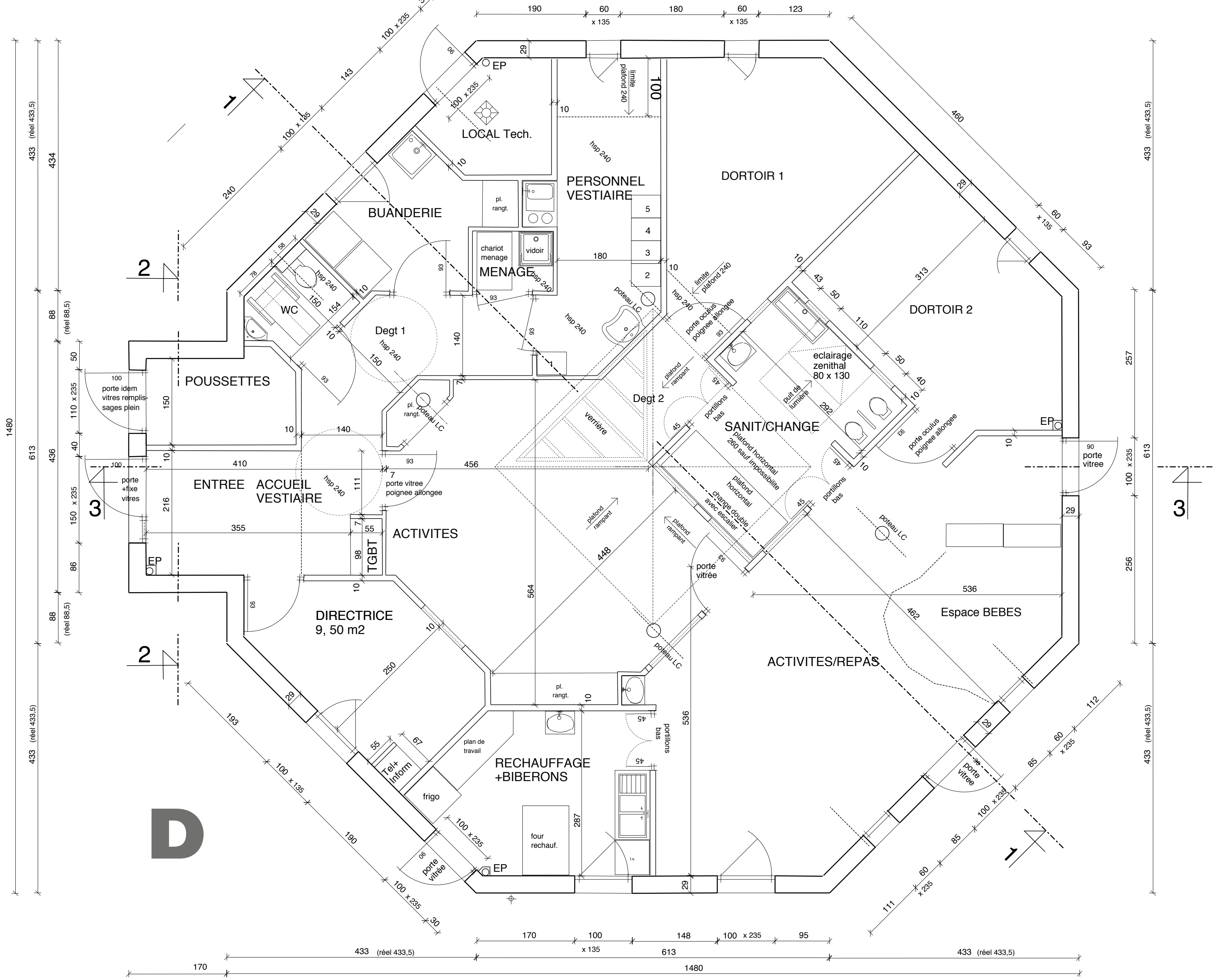
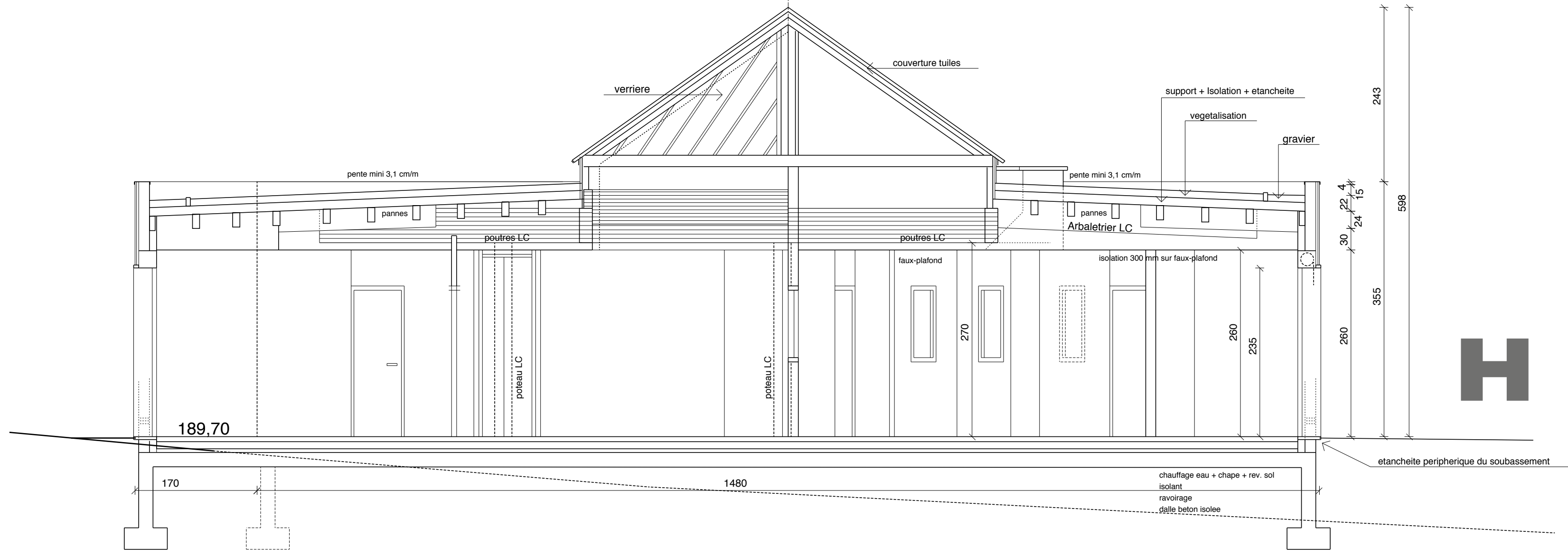

G

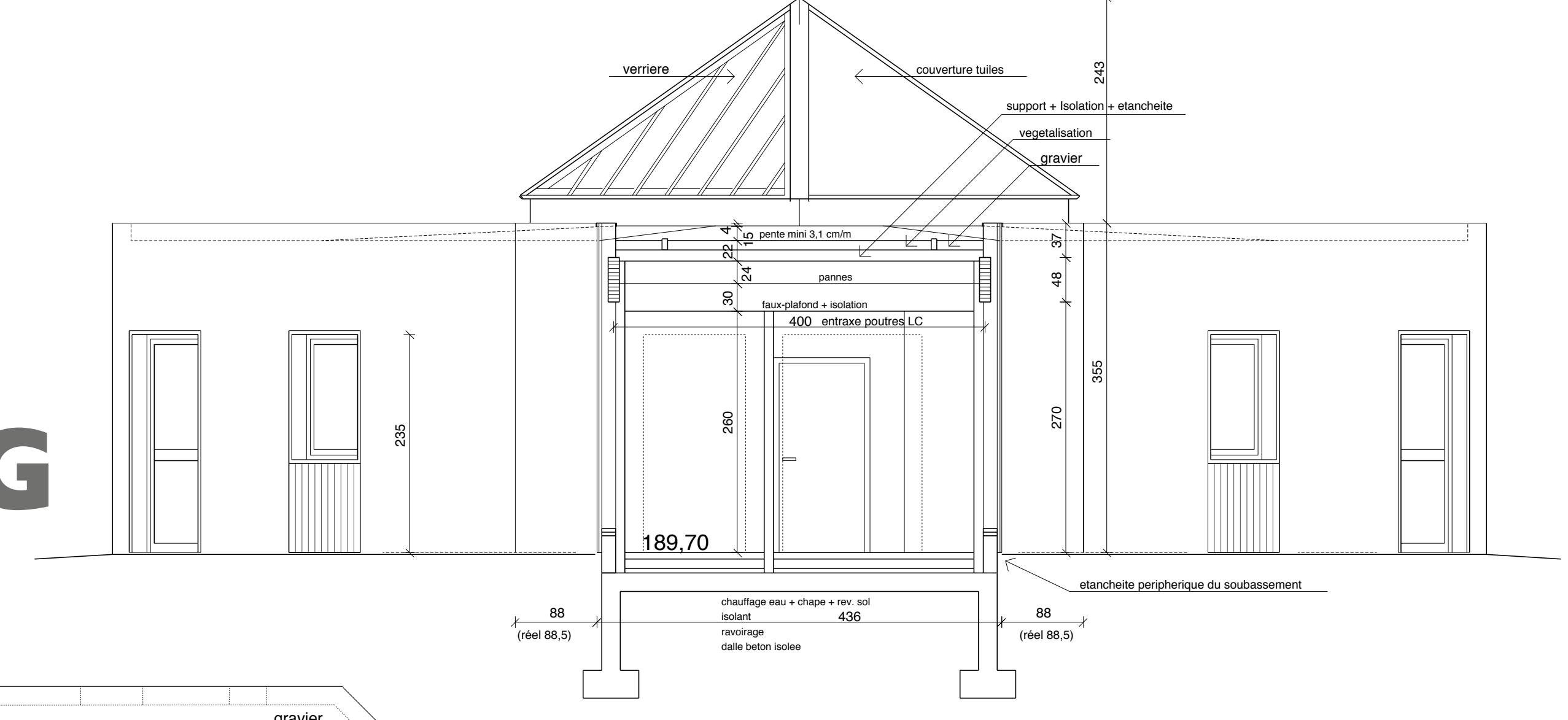

E

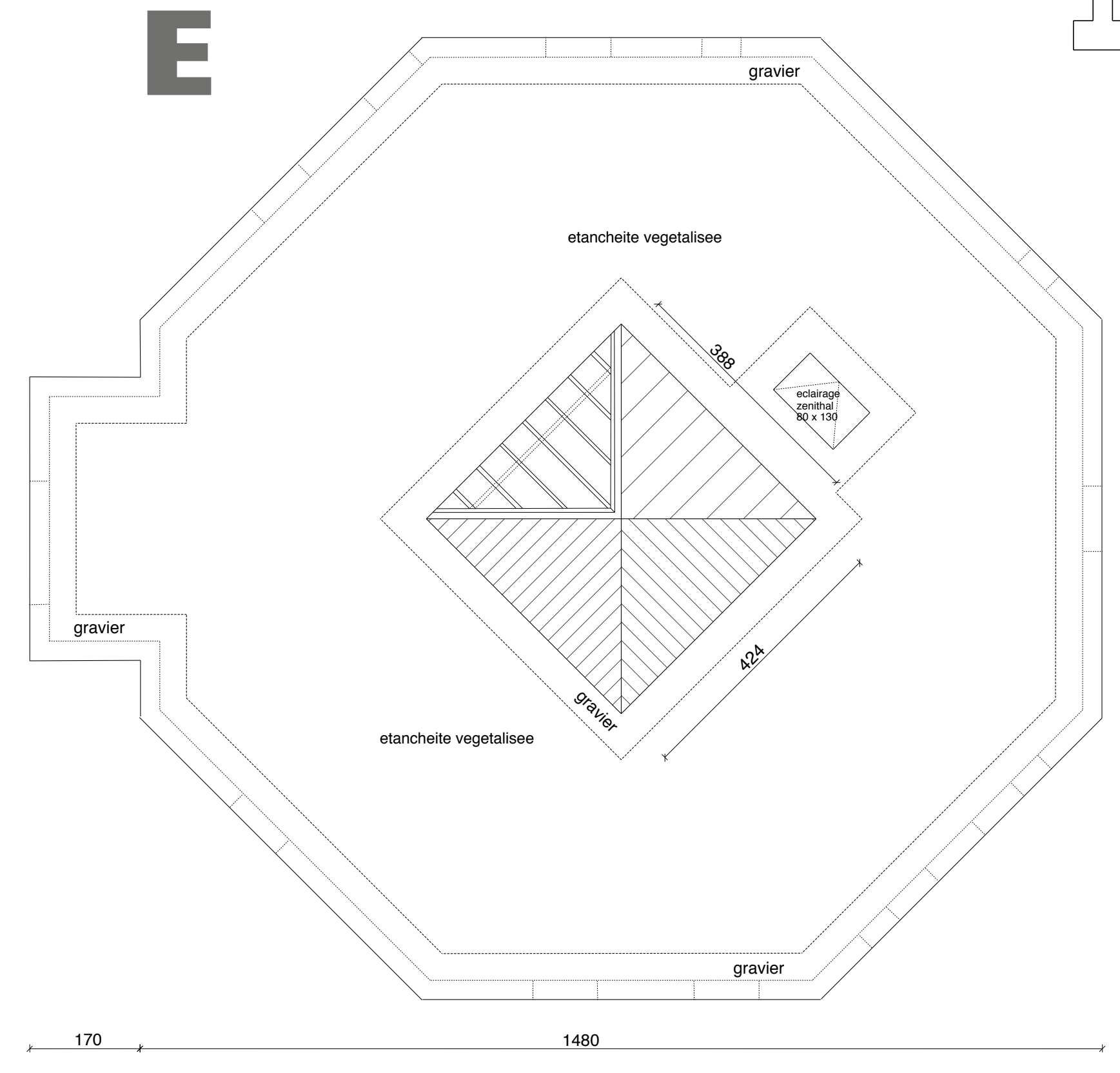

L

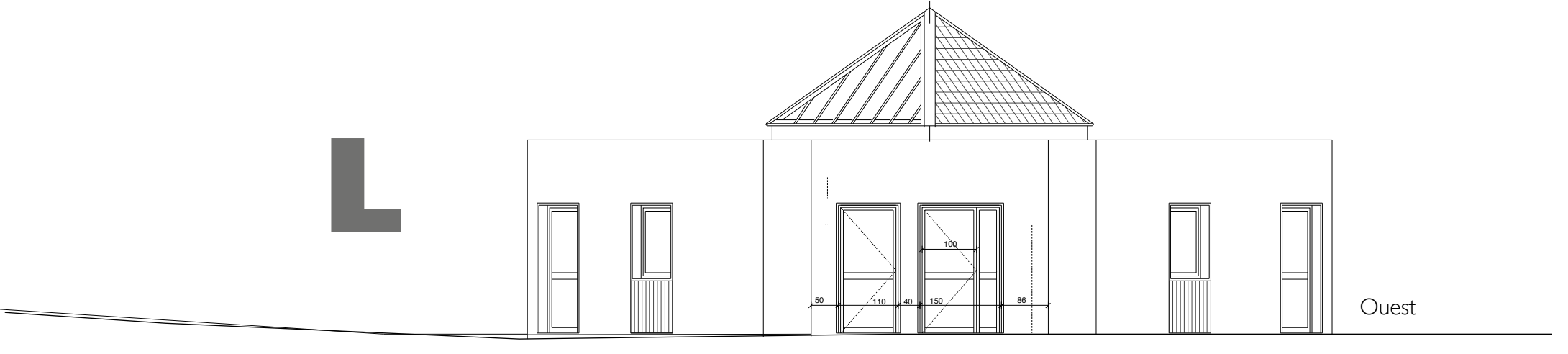

K



I

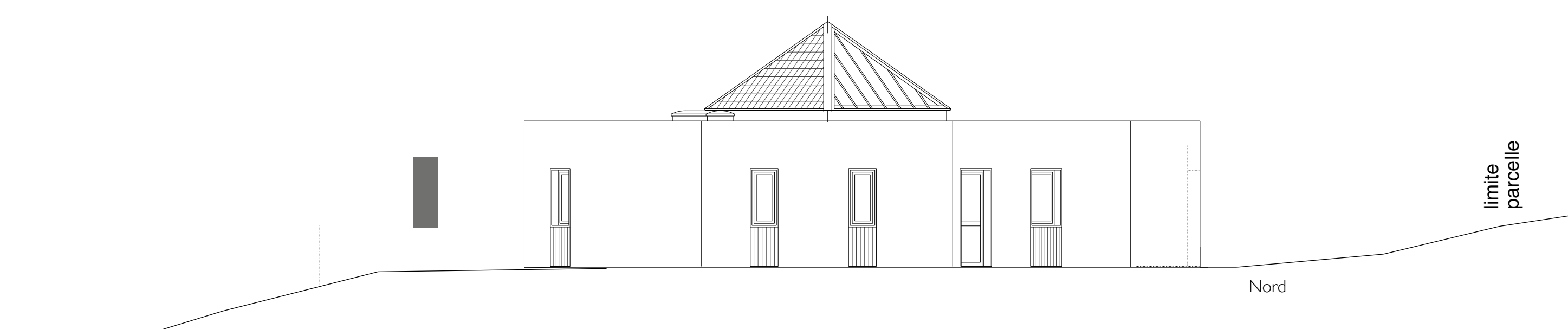

J

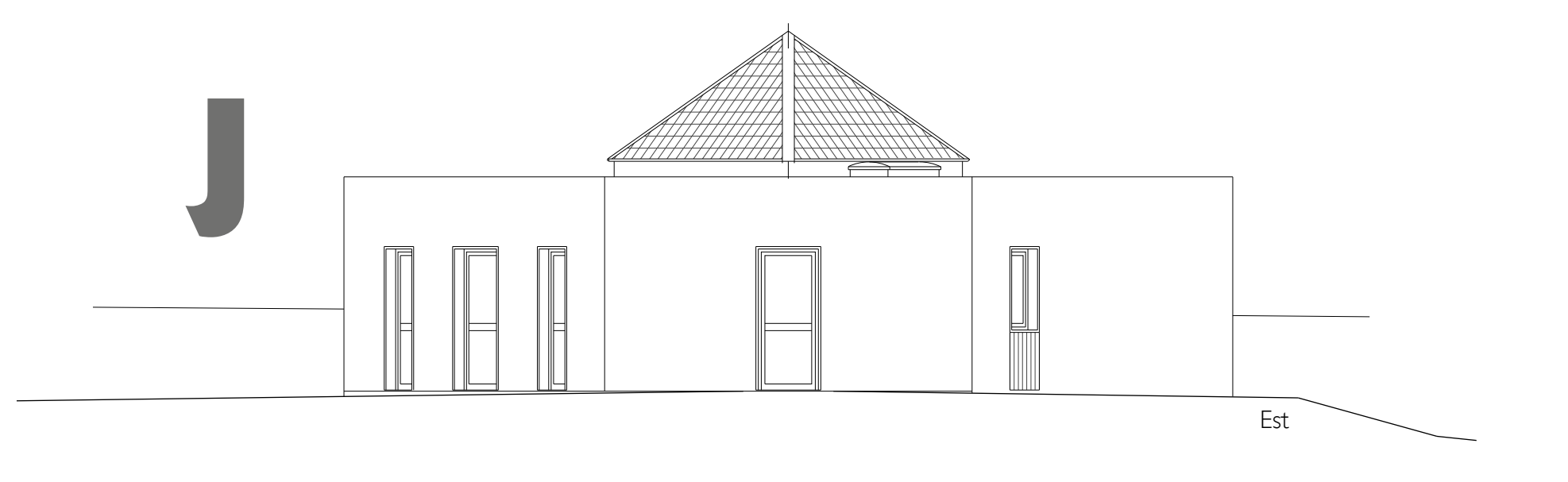

Index	Date	Ref.	Description	(Modifications)	Nomenclature	Echelle
15/10/14		M	Détail sur ossature			1/10
15/10/14		L	Façade Ouest			1/100
15/10/14		K	Façade Sud			1/100
15/10/14		J	Façade Est			1/100
15/10/14		I	Façade Nord			1/100
15/10/14		H	Coupe 3-3			1/50
15/10/14		G	Coupe 2-2			1/50
15/10/14		F	Coupe 1-1			1/50
15/10/14		E	Plan des toitures			1/100
15/10/14		D	Plan au sol			1/50
15/10/14		C	Plan de masse projeté			1/200
15/10/14		B	Plan de masse actuel + coupe d'implantation projet			1/400
15/10/14		A	Plan de situation			1/2500
			BE Structures	Teco - 3 rue Bigonnet 71000 Macon - Tél 03 85 21 11 61		
			BE Electricité - Courants faibles - Plomberie - Chauffage	Projetec - 14 rue Tillet 71000 Macon - Tél 03 85 38 29 62		
			Maitre d'ouvrage Communauté de Communes Cœur de Puisaye 4 rue Colette 89130 Toucy	Objet des travaux Construction d'une crèche Rue Saint Laurent 89240 Parly		
Plans, façades & coupes						
			arts Sarl d'Architecture J. Labourt - y. shot 2 rue Blaise Pascal 89300 Joigny Tél 03 86 91 75 00 - Fax 03 86 91 45 57 contact@cabinet-arts.com			
			DCE			I
					Revision 15 octobre 2014	